#IAURworshop2019

Saint-Sulpice-la-Forêt

Changement climatique : vulnérabilités et opportunités

S. AIT YAHIA, DYSATER, **H. BOUGAUD**, ACT, **L.BURDIN,** ACT, **G. FLOC'H,** MOUI, **B. FOREAU**, ERPUR, **F. FOUGÈRES** , SIGAT, **R.LESPIAU**, AUDIT, **L. LEQUELLEC,** ERPUR, **M. SALÉ,** IN SITU

#DIAGNOSTIC

Démographie
Économie
Services
Énergie

Une augmentation régulière du nombre d'habitants

Une offre de service de proximité limitée

Une commune fortement endettée

Une démarche d'économie d'énergie (Smart City)

#DIAGNOSTIC

Transport

Mobilité

Flux

- Commune très dépendante de la **voiture**
- Flux en direction de **Rennes Métropole** (bassin d'emploi)
- Offre **limitée** de transports en commun

Les mobilités professionnelles

#Sortantes

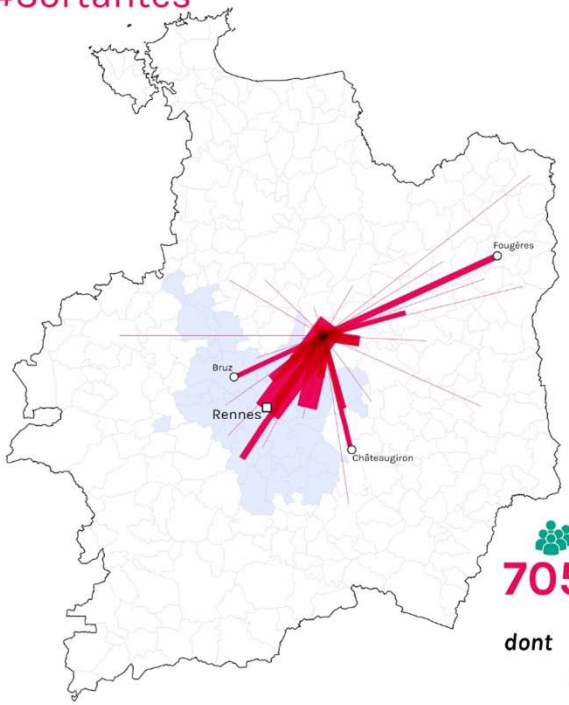

Nombre de flux :
- 5
- 20
- 100
- 160
- Rennes métropole

74 Personnes **travaillent** et **habitent** à Saint-Sulpice la Forêt

705 Flux sortants

dont

77% vers une commune de **Rennes Métropole**

#Entrantes

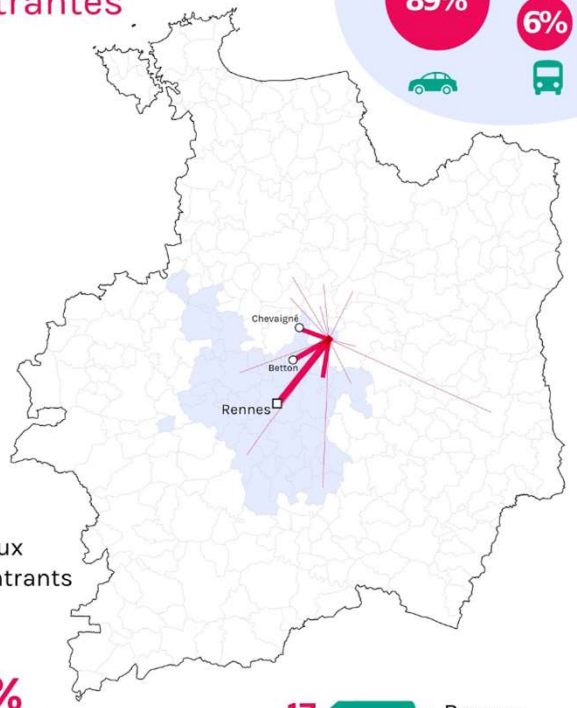

Moyens de transports

98 Flux entrants

dont

69% depuis une commune de **Rennes Métropole**

Source : Recensement 2014, INSEE

#DIAGNOSTIC

Environnement

Agriculture

Paysage

- “Poumon **vert**” de la Métropole
- Maillage **bocager** important (TVB)
- Paysage et cadre de vie **attractifs**

Occupation du sol

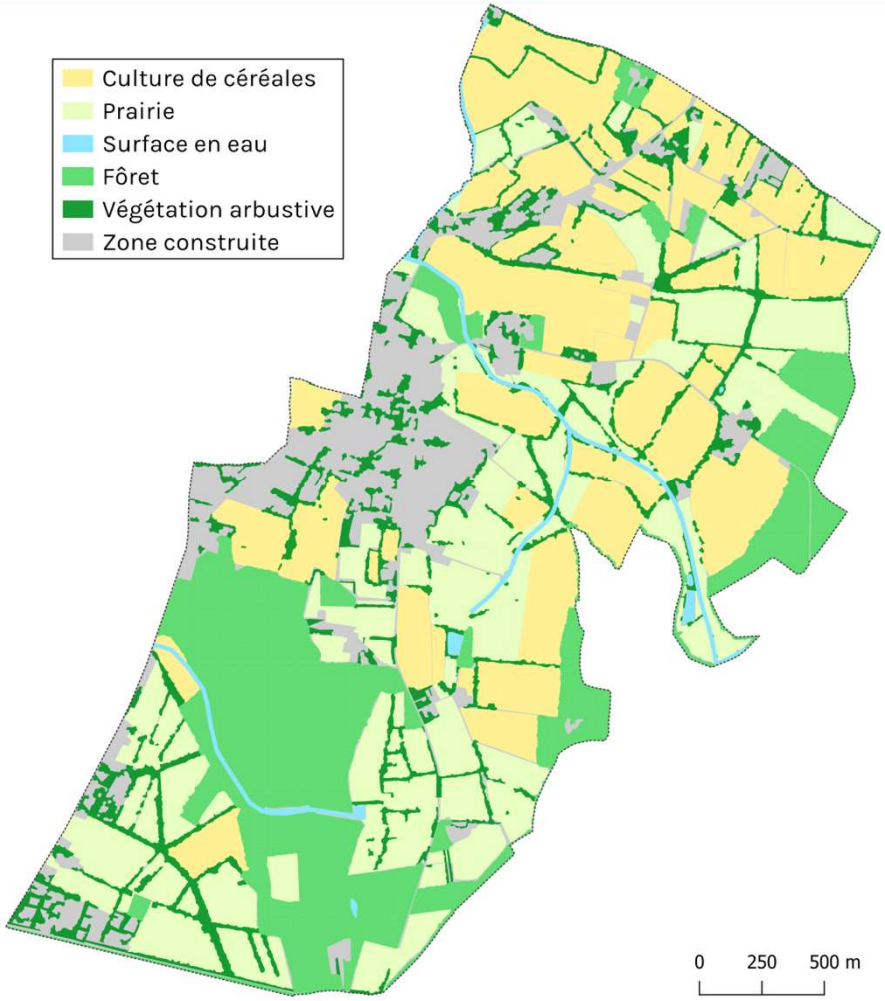

Source : RPG 2017, BD TOPO, BD Forêt ®IGN

#RÉCIT POLITIQUE

Vulnérabilités

→ Forte dépendance à la voiture

“Si on est venu à Saint-Sulpice-la-forêt, c’est qu’on avait la possibilité d’avoir une voiture. Mais il nous faut une heure en bus alors qu’en voiture on met 20 minutes.”
Jacques, sulpicien, 85 ans

→ Transformations des milieux et aléas climatiques

- **Inondations**
- **Disparition des oiseaux**

→ Une nécessité de faire des économies

“Le constat est simple, on a une augmentation mécanique des consommations de nos bâtiments [...], nous avons une collectivité en très grande difficulté financière, il fallait faire des économies et d’une pierre deux coups faire de la transition énergétique.” *Y. Huaumé, maire de la commune*

#RÉCIT POLITIQUE

Opportunités

→ **Mobilisation importante des habitants**

"On est engagé quand même dans un processus écologique. Il y a toujours eu une fibre à Saint-Sulpice, les gens se sentent concernés." Pierre, sulpicien, 59 ans

→ **Des sensibilités locales portées par une gouvernance engagée**

" Ils ont toujours eu une vraie conscience là-dessus (...) On est plutôt très très bien placés à Saint-Sulpice... " Jean-François, sulpicien, 55 ans

➡ Présentation de la vidéo ...

#SCÉNARIO 1

“Saint-Supplice-la-… ?”

Espaces à enjeux écologiques

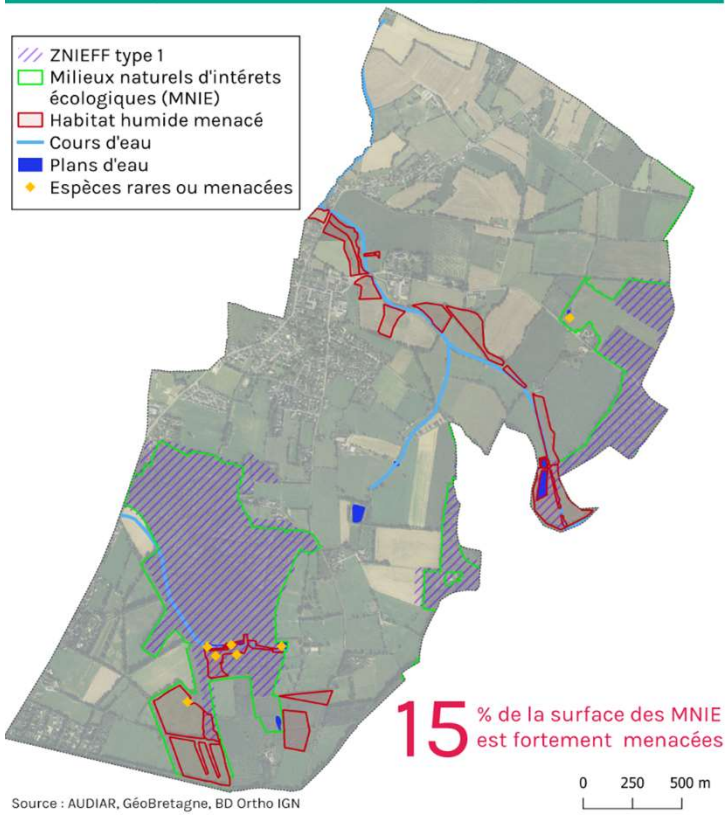

Source : AUDIAR, GéoBretagne, BD Ortho IGN

15 % de la surface des MNIE est fortement menacées

A horizon 2050

Les zones humides sont maintenant **asséchées…**

Certaines zones naturelles ont été **déclassées**

=> Consommation foncière et effets induits

#SCÉNARIO 2

“Saint-Sulpice-la-Forêt en … roue libre”

2019 2050

A horizon 2050

Dépendance toujours aussi forte à la **voiture**

Augmentation des **émissions de GES**

Réduction de la qualité de vie

Problèmes de **santé** (Qualité de l’air)

#SCÉNARIO 3

“Smart Sulpice, la Silicon Valley bretonne”

Potentiels énergétiques

Réseaux de capteurs

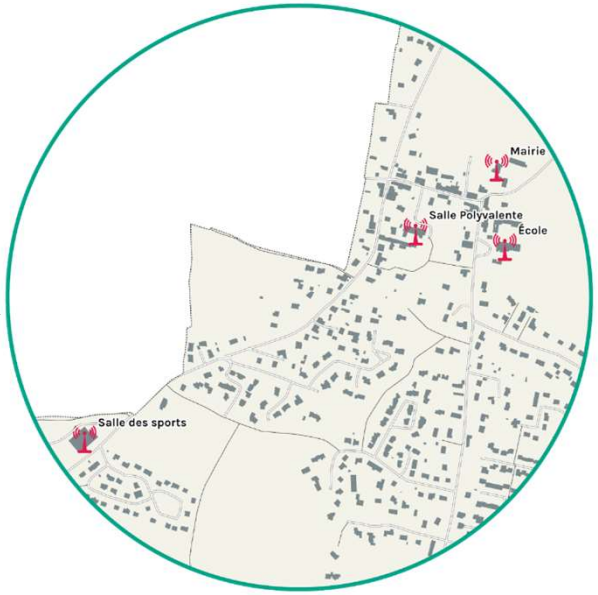

A gauche, répartition du potentiel d’ensoleillement,
à droite, localisation des capteurs du projet Smart City

A horizon 2050

Spécialisation et développement économique

Une **attractivité** résidentielle

Une **urbanisation à contrôler**

Confort de vie et
place du **numérique**

#SCÉNARIO 4

“Un bol d’air frais à Saint-Sulpice-la-Forêt”

2019 2050

A horizon 2050

Cadre de vie de **qualité**

Arrivée de **nouvelles populations**

Développement économique **respectueux de l’environnement**

Circuits courts et productions locales

Urbanisation **contrôlée**

Valorisation des espaces naturels

Merci pour votre attention