Du 4 au 8 février 2019 - Workshop de l'IAUR

CHANGEMENT CLIMATIQUE

Vulnérabilités et opportunités de Maurepas - Patton

Meurs pas Patton !

Mathis Classeau - Benoit Duhamel - Marjolaine Justin - Pauline Lafage - Alexandre Lechat - Baptiste Mocquet - Oriane Pigache - Julie Vincent

Contexte

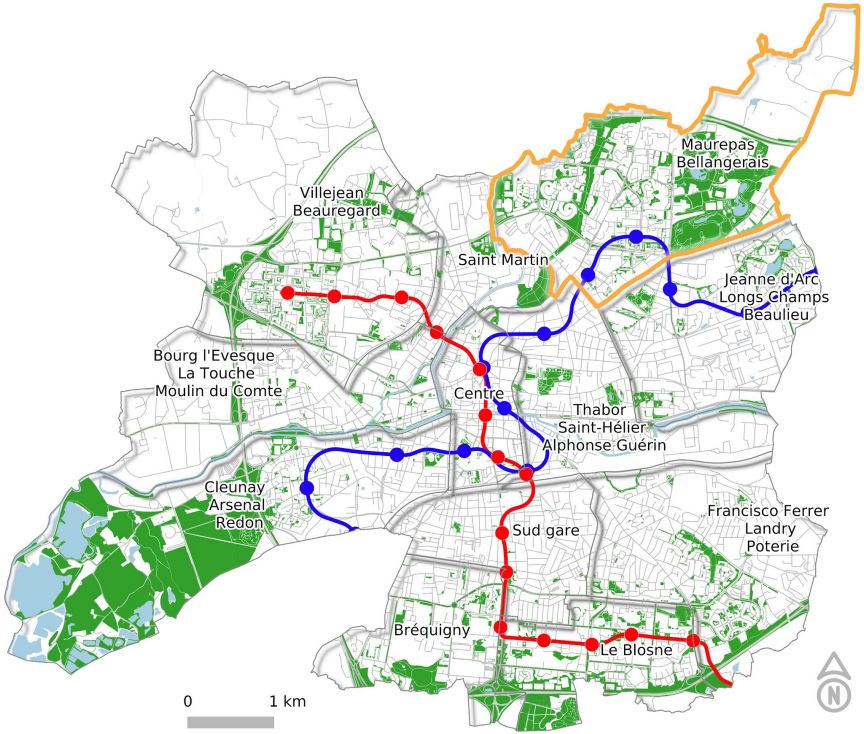

Maurepas

Patton - Gayeulles

- Un quartier populaire
- Un quartier végétal
- Un quartier enclavé
- Un quartier multiculturel
- Un quartier dynamique
- Un quartier d'accueil
- Un quartier diversifié

Diagnostic

DÉMOGRAPHIE

20 000 habitants

MOBILITÉS

Place à l'automobile

HABITAT

Parc ancien
52% de logements sociaux

SOCIAL

Quartier prioritaire / Taux de chômage important

ENVIRONNEMENT

Chaque habitant est à moins de **5 min** d'un espace vert

Diagnostic

Formes bâties

Biodiversité

Loisirs

Biodiversité

Agriculture

Sanitaire

Milieux naturels

Mobilité

Diagnostic des opportunités

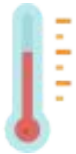

Limitation des
îlots de chaleur

Possibilité de
densification du bâti

Les Gayeulles :
poumon vert de la ville

Climat plus clément :
opportunité pour les
mobilités douces

Arrivée de la ligne
B du métro en 2020

Diagnostic des vulnérabilités

Qualité de l'air détériorée

Qualité de l'eau détériorée

Inégalité dans la répartition des moyens médicaux-sociaux

Quartier conçu pour l'automobile

Précarité énergétique des bâtiments les plus anciens

Adaptabilité des espèces végétales

Équipement avec un bilan carbone élevé (patinoire)

Risque d'inondation (Canal de l'Ille)

Déracinement d'arbres liés à des tempêtes ou vents violents

Modification de l'implantation de la faune et de la flore locale

Apparition de nouvelles espèces (risque pour la santé et la biodiversité locales)

Acteurs

Les élu-e-s locaux

Emmanuelle Rousset
Adjointe à la maire de Rennes
déléguée au quartier
Maurepas-Patton

Les employés territoriaux

Stefan Le Brenn
Chargé de médiation du projet urbain
Maison du Projet de Maurepas
Direction de Quartier Nord-Est

Les citoyens

Habitants, associations,
conseils de quartiers....

Rennes se perd … (scénario tendanciel)

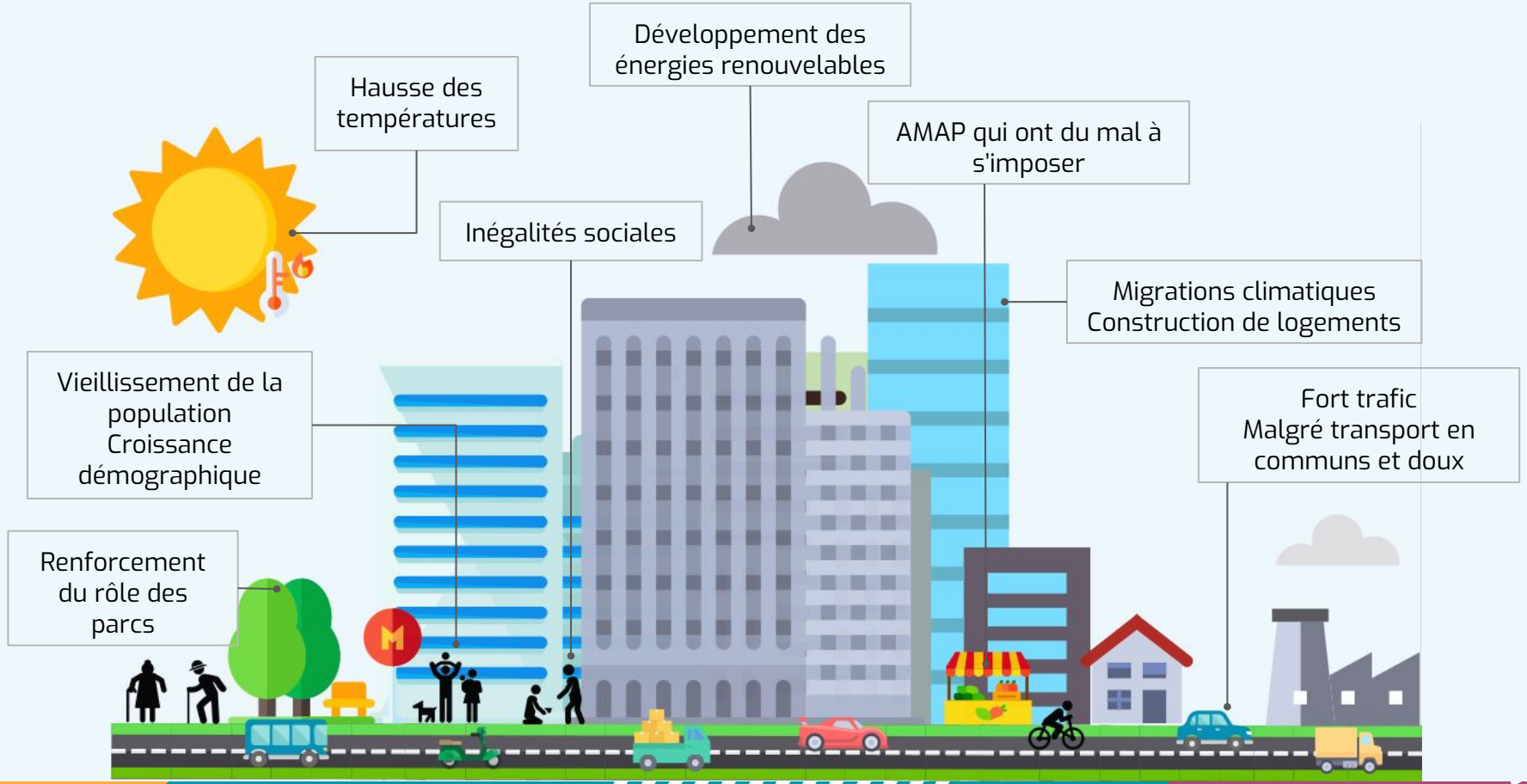

Rennes se réveille … (scénario normatif)

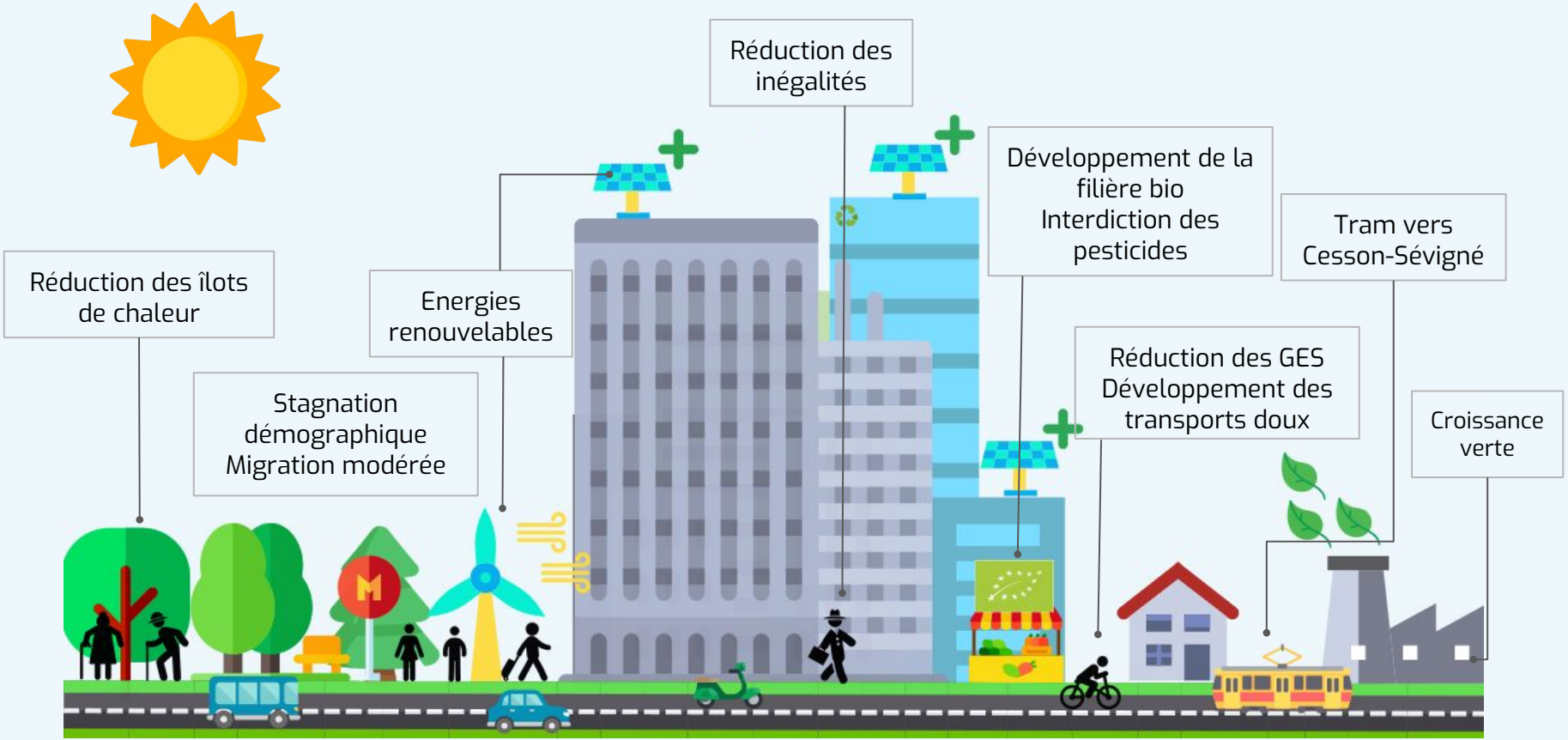

Rennes devient Vilaine ... (scénario contrasté)

Hausse des températures

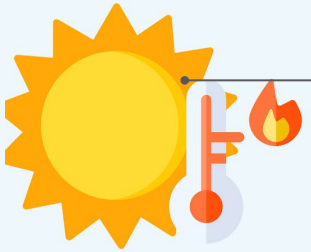

2025

Pression démographique
Étalement urbain
Développement des zones commerciales
Tourisme de masse

2050

Recul des politiques face au changement climatique

Perte de confiance des habitants
Migrations massives

2080

Abandon des politiques environnementales
Sécheresses et inondations récurrentes
Utilisation massive des centrales thermiques

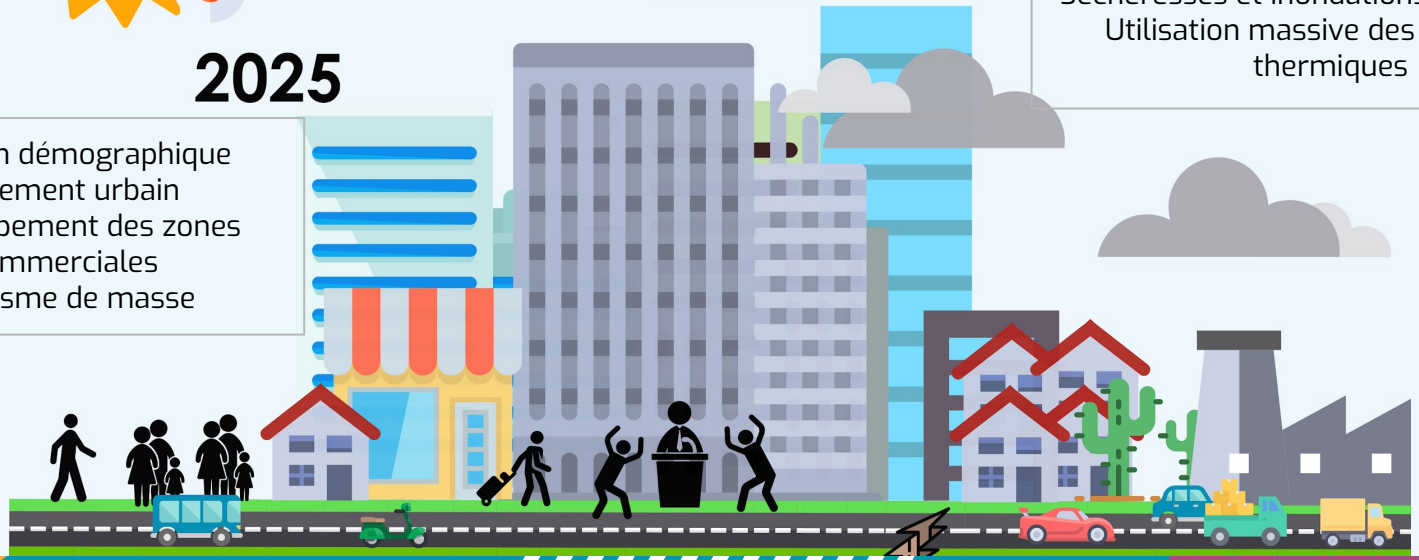

Le mot de la fin

Gaston BERGER
(1896 - 1960)

Demain ne sera pas comme hier. Il sera nouveau et il dépendra de nous. Il est moins à découvrir qu'à inventer.

Gaston Berger