>> Commune de Corps-Nuds (35)

Workshop IAUR 2019

# BOUGE TON CORPS-NUDS

BORTOLINI Thomas, Master MOUI
DEGUIL Sarah, Master AUDIT
LABROILLE Sophie, Master ERPUR
LAGADEUC Hugo, Master AUDIT
LANDES Jeanne, Master MOUI
LUCAS Martin, Master SIGAT
NEDELEC Thomas, Master SIGAT
SOURISSEAU Daphné, Master ACT
SMIRES BENNANI Salma, Master DYSATER

# CORPS-NUDS DANS SON ENSEMBLE

## ARRÊTÉS DE CATASTROPHES NATURELLES DU TERRITOIRE

**1987**

Tempête
**220 km/h**

**1995**

Inondation & coulée de boue
**170 mm**

**1999**

Inondation & coulée de boue
**140 mm**

**2003**

Temp. record
**40°C**

## POPULATION & EMPLOI

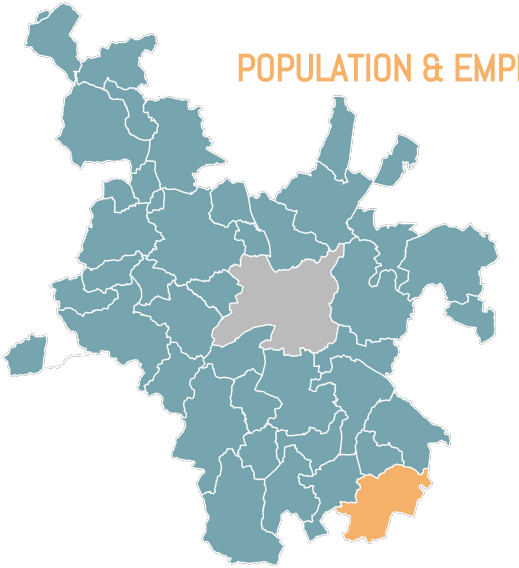

**3 216** habitants
**77,6 %** d'actifs
**10,5 %** d'élèves/d'étudiants
en 2015

49 % — 51 %

Evolution de la population communale :
**x2,2** en 40 ans

*Le commerce comme principal secteur d'activité de Corps-Nuds*

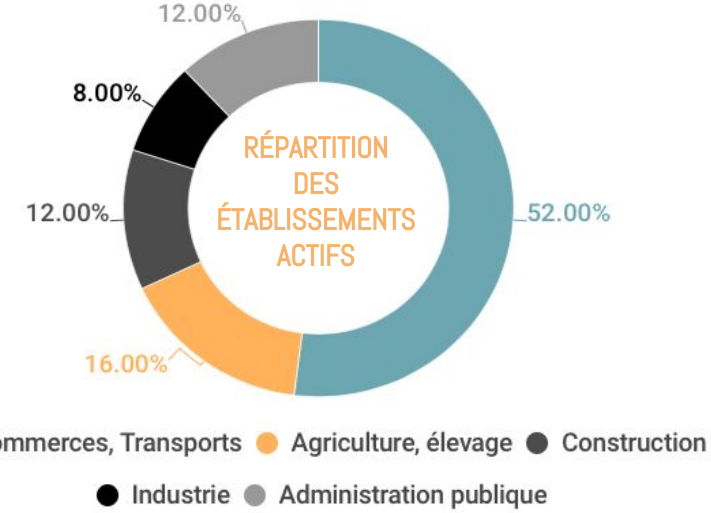


*Source INSEE 2015*

## MOBILITÉS

*La voiture n°1 des trajets quotidiens*

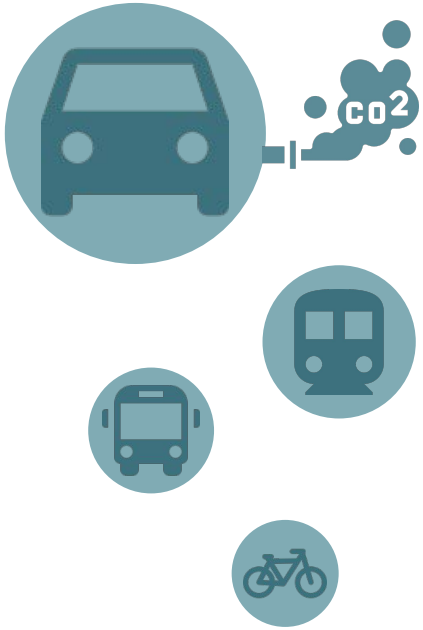


## PAYSAGES

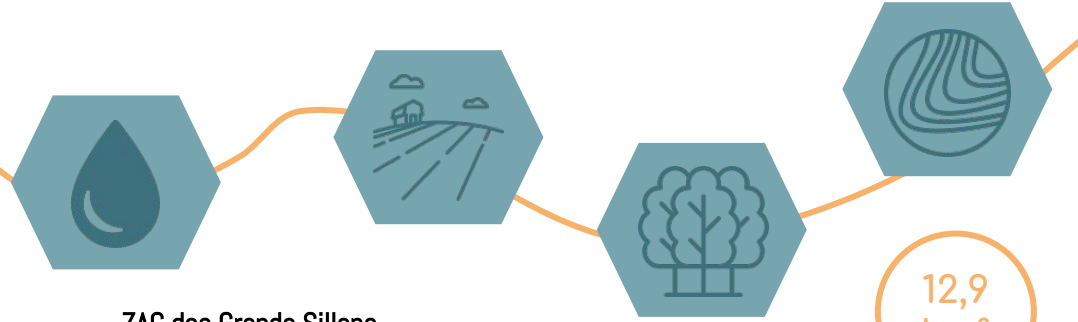

12,9 km²
de
Terres agricoles

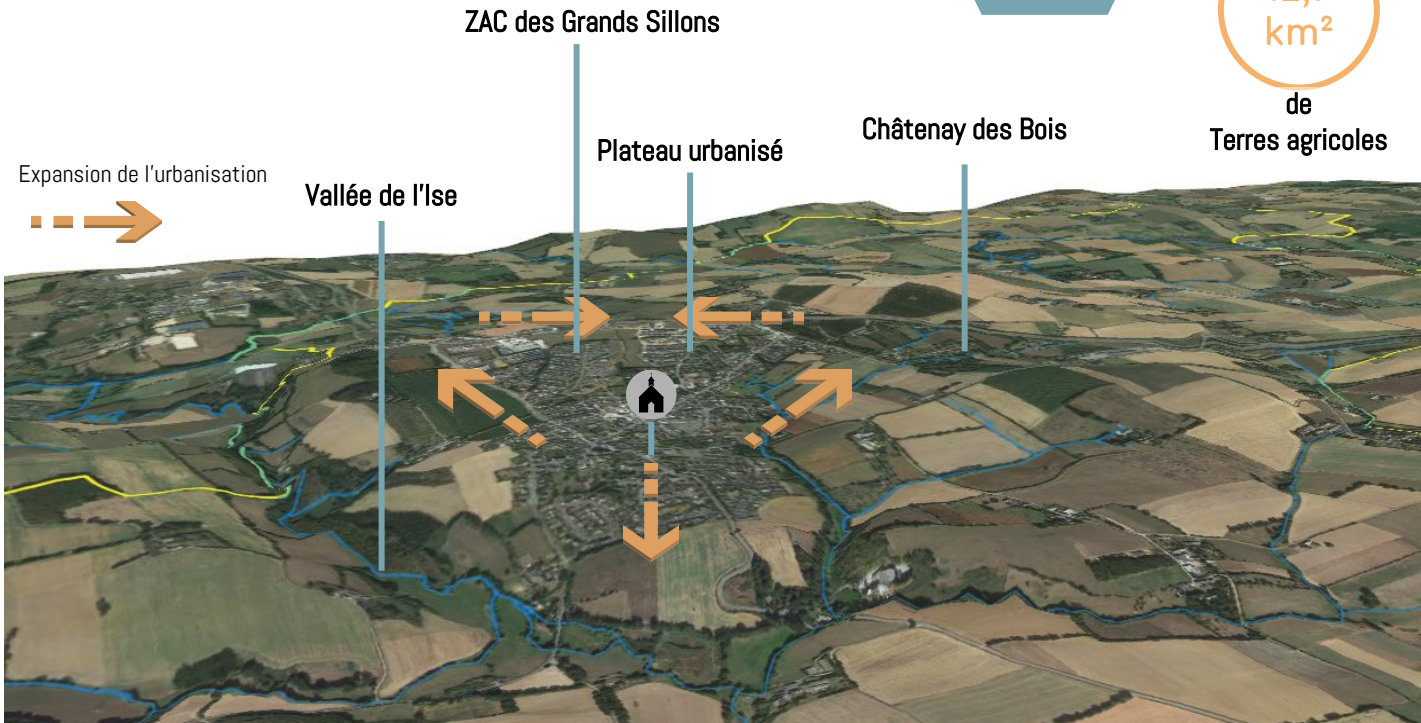

# CE QUE L'ON PEUT RETENIR...

## ATOUTS

> Agriculture biologique et **CIRCUITS COURTS**

> Présence d'une gare ferroviaire

> Tissu associatif **DYNAMIQUE** et équipe municipale volontariste

> Un cadre de vie agréable

> Vallée de l'Ise : espace de loisirs, de **PROMENADE** et de biodiversité

> Aménagement du territoire structuré

## FAIBLESSES

> **MOBILITÉS DOUCES** peu développées et ancrées dans les usages

> Agriculture intensive et paupérisation de l'activité agricole

> Forte **IMPERMÉABILISATION** des sols en milieu urbain

> 42% de la population est vulnérable en matière de santé (maladies...)

> **ÉTALEMENT URBAIN** à caractère pavillonnaire

## OPPORTUNITÉS

> Réseau de **TRANSPORT** en commun varié pour une commune rurale

> Proximité des services de la métropole

> Favoriser les **ÉNERGIES RENOUVELABLES**

> Aménagement du centre-bourg en hauteur

> Réseau d'agriculture et d'alimentation **PROPRE ET DYNAMIQUE**

## MENACES

> **MÉTROPOLISATION** de Rennes

> Dynamique légère d'étalement urbain

> Une ressource en **EAU** prisée présentant des risques multiples : assèchement des nappes d'eau, conflits d'usage, biodiversité menacée...

> Risque de **CRUE** de l'Ise (3 secteurs à risque identifiés dans le PLU)

## MÉTHODOLOGIE

- Observation
- 10 micro-trottoirs avec habitants et commerçants
- 3 entretiens semi-directifs

Changement climatique : qu'est ce que c'est ? Impact local et pistes d'action de la collectivité ? Quelles réponses individuelles ?

Yvonnick David, Adjoint « *Urbanisme, habitat et développement durable* »

Mlle Potiron, Association Bidouille

Mathilde Simmoneaux, Agricultrice en biodynamie

# RÉSULTATS

**Réponses proposées par l'élu**

PCAET
Caméra thermique
Magasin collectif
Exposition pédagogique

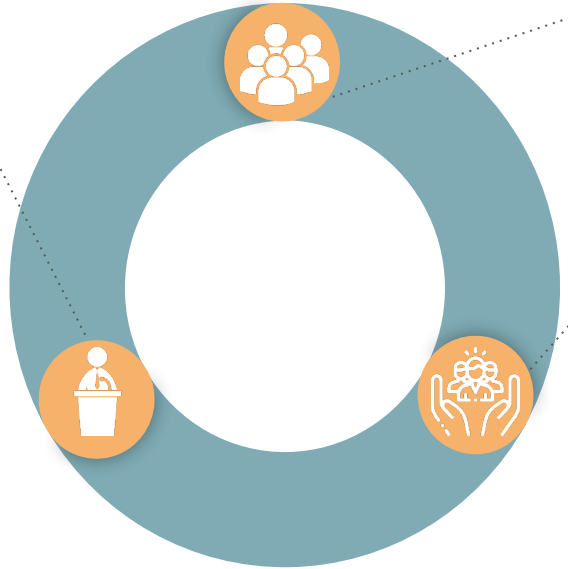

**Avis des habitants**

+ / - conscient de l'urgence et des effets du changement climatique
Dangereux, mais lointain / grandes inquiétudes

**Réponses du milieu associatif**

Créer du lien
Consommer durable

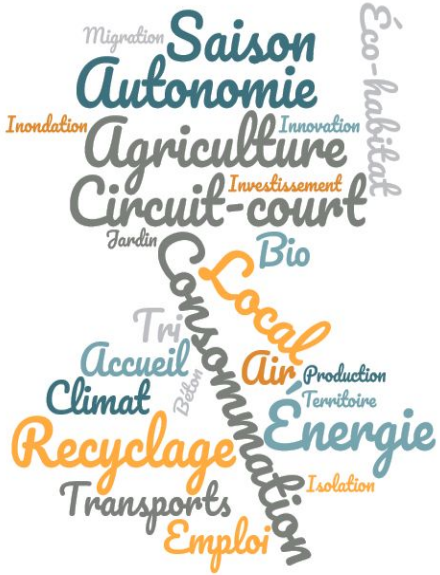


*Nuage de mots réalisé à partir des micros-trottoir*

*"C'est de l'artisanat local qu'on fait, au jour le jour, au coup par coup"*

Yvonnick David, Adjoint

*« Urbanisme, habitat et développement durable » .*

# RÉSULTATS

**Réponses proposées par l'élu**

PCAET
Caméra thermique
Magasin collectif
Exposition pédagogique

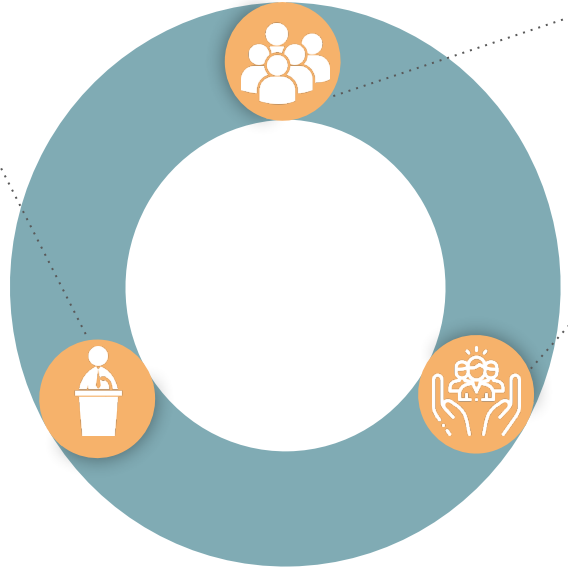

**Avis des habitants**

+ / - conscient de l'urgence et des effets du changement climatique
Dangereux, mais lointain / grandes inquiétudes

**Réponses du milieu associatif**

Créer du lien
Consommer durable

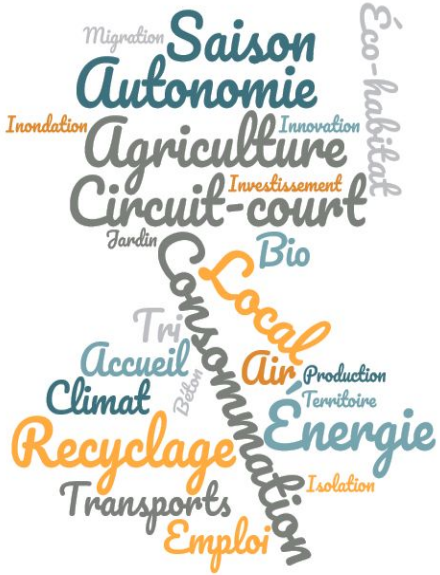


*Nuage de mots réalisé à partir des micros-trottoir*

*"Le changement climatique c'est un nouveau monde à réinventer absolument"*
Mlle Potiron, membre fondatrice de l'association Bidouille

*" Quand on est engagé, on en veut toujours plus".*
Mathilde Simonneaux, agricultrice à Corps-Nuds

# 3/ Enjeux du territoire

Favoriser l'agriculture locale & les modes de consommation alternatifs

Assurer un pôle de santé pour les personnes vulnérables

Réduire la dépendance à l'automobile

Affirmer le tissu associatif & répondre à l'arrivée d'une nouvelle population

## SCÉNARIO TENDANCIEL

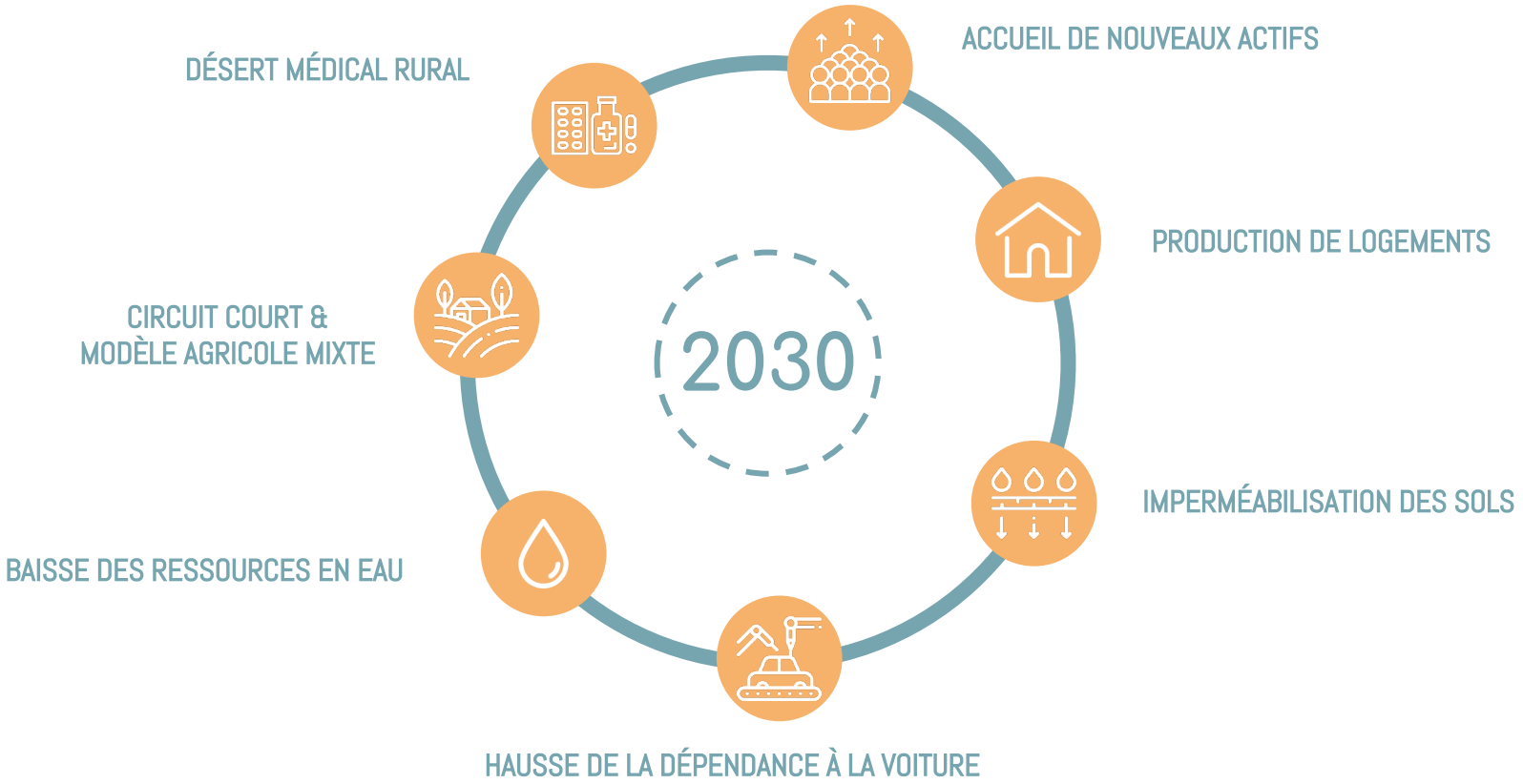

# Merci de votre attention